

**Administración del Sistema de Información  
de la Universidad de San Buenaventura**

**PROCESO DE MATRÍCULA**  
ACADÉMICA Y FINANCIERA

**UNIVERSIDAD DE  
SAN BUENAVENTURA**  
BOGOTÁ • MEDELLÍN • CALI • CARTAGENA

# PROCESO DE MATRÍCULA EN LÍNEA

Para realizar la inscripción de tus créditos (cursos) debes seguir los siguientes pasos:

Revisa el turno de matrícula en línea que se te ha asignado. La Oficina de Registro Académico te enviará un correo electrónico con los días y las horas que te fueron asignados para realizar tu proceso en la plataforma. Para ello ingresa a la página web de la Universidad y busca el botón ASÍS – Autoservicio

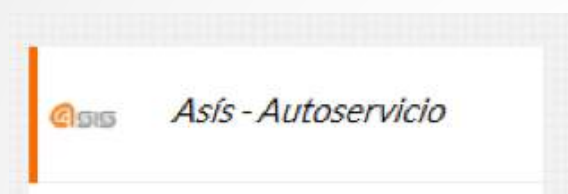

Este enlace te direcciona a la página principal de acceso al Sistema ASÍS

# PROCESO DE MATRÍCULA EN LÍNEA

Allí debes ingresar tu usuario y tu contraseña, el usuario será el mismo que has venido utilizando para acceder a la información en línea de la Universidad. Para la contraseña se te enviará por correo electrónico una contraseña predeterminada la cual debes cambiar en el sistema de inmediato en tu primera entrada, el sistema te obligará a realizar dicho cambio (solo la primera vez que ingreses).

Al ingresar, se desplegará el menú de opciones que tienes como estudiante. Aquí encontrarás, entre otros, la inscripción de tus créditos (cursos).

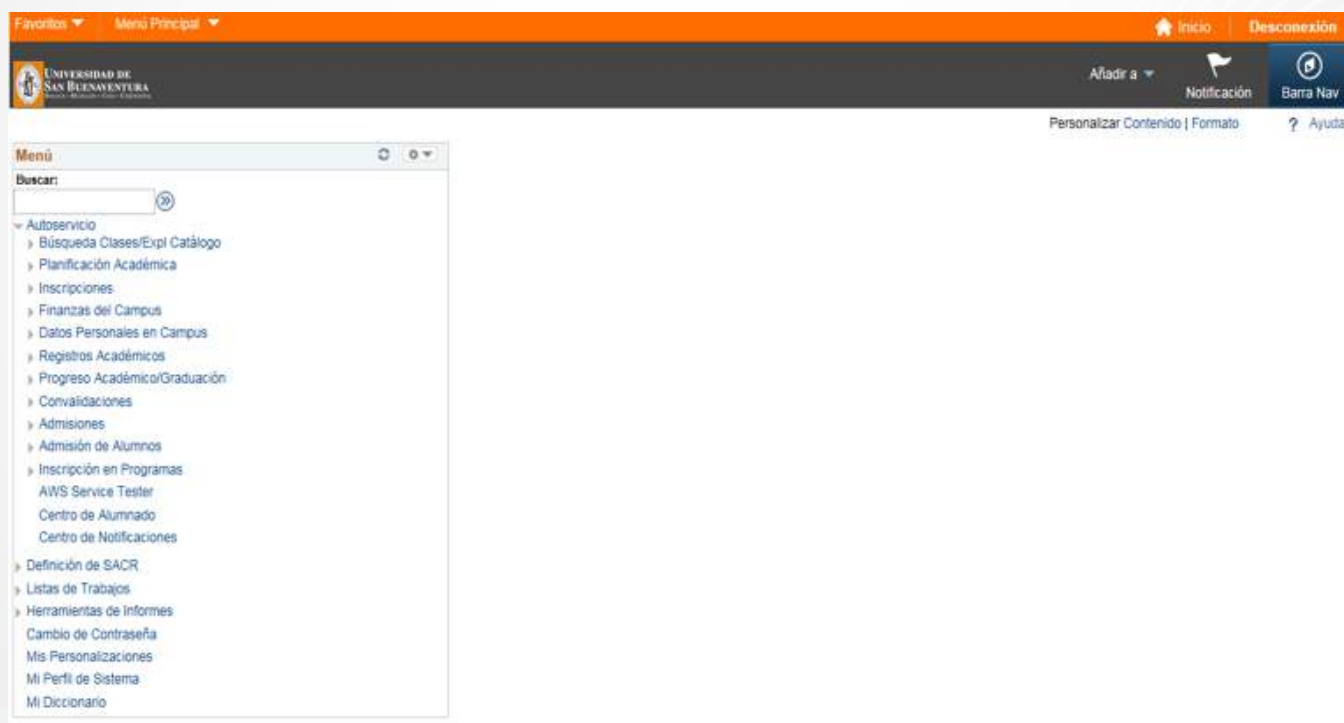

Tu cita de inscripción también la puedes consultar directamente en el sistema, ASÍS siguiendo la ruta:

**Autoservicio > Inscripciones > Citas de inscripción**

Una vez ingreses, verás tu cita así:

# PROCESO DE MATRÍCULA EN LÍNEA

Universidad de San Buenaventura

Inicio

Más...

Inscribir Mis Datos Académicos Simulador Financiero

mi horario de clases | introducción | baja | cambio | edición | información ciclo

### Fechas Inscripción

Si desea consultar las fechas de citas e inscripciones correspondientes a otro ciclo lectivo, seleccione el ciclo lectivo y haga clic en la opción de cambio.

SEGUNDO PERIODO ACADÉ DE 2015 | Pregrado | UNIV. DE SAN BUENAVENTURA [cambiar ciclo](#)

Sesión	Inicio Cita	Fin Cita	Máx Total Unidades	Máx Unidades sin Nota Media	Máx Unidad Oyente	Máx Unidades Lista Espera
Cali-Diez y seis semanas	25 Octubre 2015 00:00	26 Octubre 2015 23:00	22,00			

### Fechas Inscripción Abierta por Sesión

Sesión	Empezará el	Última Fecha para Inscripción
Bogotá-Diez y seis semanas	7 Enero 2015	30 Diciembre 2015
Cartagena-Diez y seis semanas	1 Julio 2015	30 Diciembre 2015
Medellín-Diez y seis semanas	1 Julio 2015	30 Diciembre 2015
Cali-Diez y seis semanas	20 Julio 2015	24 Agosto 2016

Limites Inscripción Plazo

En el recuadro que te resaltamos, siempre estarán las fechas habilitadas para realizar tu proceso de matrícula y tu campus correspondiente (Cali, Medellín, Bogotá o Cartagena). Es importante que las tengas en cuenta. Como parte del ejercicio de planificación de tu matrícula, debes consultar tu informe de consejería académica (progreso académico) allí podrás ver:

- Tus asignaturas cursadas, aprobadas y reprobadas y verificar el semestre en el que te encuentras.
- El cumplimiento de tu plan de estudios por semestre.

Debes tener presente que durante todo el proceso, el Sistema Asís utiliza la palabra **UNIDADES** refiriéndose al número de créditos académicos.

**Unidades = Créditos Académicos**

# PROCESO DE MATRÍCULA EN LÍNEA

Lo anterior lo puedes consultar, siguiendo la ruta:

**Autoservicio > Progreso Académico/Graduación > Mis Condiciones Académicas**

Es muy importante que selecciones el botón expandir todo

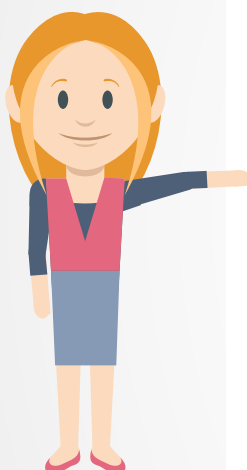

Favoritos ▾ Menú Principal ▾ > Autoservicio ▾ > Progreso Académico/Graduación ▾ > Mis Condiciones Académicas

**UNIVERSIDAD DE SAN BUENAVENTURA**  
Buenos Aires • Montevideo • Cali • Cúcuta

**L490-ECONOMIA-20132**

**No Satisfecho:** L490-ECONOMIA-20132

- Unidades: 150.00 obligatorias, 13.00 matriculadas, 137.00 necesarias
- Nota Media: 3.000 obligatoria, 4.162 real.

**PRIMER SEMESTRE**

**Satisfecho:** PRIMER SEMESTRE

- Unidades: 13.00 obligatorias, 13.00 matriculadas, 0.00 necesarias
- Cursos: 0 obligatorios, 6 realizados, 0 necesarios,
- Nota Media: 3.000 obligatoria, 4.162 real.

**PRIMER SEMESTRE**

**Satisfecho:** PRIMER SEMESTRE

- Unidades: 13.00 obligatorias, 13.00 matriculadas, 0.00 necesarias
- Cursos: 0 obligatorios, 6 realizados, 0 necesarios,
- Nota Media: 3.000 obligatoria, 4.162 real.

Los siguientes cursos se utilizaron para cumplir esta condición académica:

Curso	Descripción	Unidades	Cuando	Calif	Estado
641030-3L	<a href="#">PRINCIPIOS DE ECONOMIA</a>	3.00	PRIMER PERIODO ACADÉ DE 2015	4.5	✓
649100-3L	<a href="#">MATEMATICAS I</a>	3.00	PRIMER PERIODO ACADÉ DE 2015	3.2	✓
649506-2L	<a href="#">PROYECTO DE VIDA</a>	2.00	PRIMER PERIODO ACADÉ DE 2015	4.8	✓
649507-1L	<a href="#">IDENTIDAD INSTIT. Y FRANCISCAN</a>	1.00	PRIMER PERIODO ACADÉ DE 2015	4.4	✓
649550-2L	<a href="#">ANALISIS Y EXPRESION CIENTIFIC</a>	2.00	PRIMER PERIODO ACADÉ DE 2015	4.4	✓
649600-2L	<a href="#">INGLES I</a>	2.00	PRIMER PERIODO ACADÉ DE 2015	4.1	✓

Ver Todo | Primero 1-6 de 6 Último

**SEGUNDO SEMESTRE**

**No Satisfecho:** SEGUNDO SEMESTRE

- Unidades: 16.00 obligatorias, 0.00 matriculadas, 16.00 necesarias
- Nota Media: 3.000 obligatoria, 0.000 real.

**SEGUNDO SEMESTRE**

# PROCESO DE MATRÍCULA EN LÍNEA

---

El primer ítem corresponde al resumen de todo tu programa académico. Este ejemplo muestra el total de créditos de un programa e información relevante del mismo.

A partir de este momento, el Sistema Asís te muestra cómo vas en cada semestre, así como tu plan de estudios, las asignaturas cursadas, aprobadas o reprobadas.

La viñeta ✓ te indica lo que has ido aprobando. En este punto debes tener claro el concepto de “Satisfecho” y “No satisfecho” que te muestra el Sistema. Un semestre está satisfecho cuando has aprobado todas las asignaturas que lo conforman; si no tienes la totalidad de las asignaturas aprobadas para ese semestre, el sistema te indicará que el semestre no está satisfecho, así te falte solo por aprobar una asignatura. Esto es muy importante que lo tengas en cuenta.

**El Sistema Asís te permite ver tu progreso académico en todos los semestres.**

Ahora ya sabes cuándo es tu cita de inscripción y cómo vas en el cumplimiento de tu plan de estudios. Estás listo para iniciar la conformación de tu matrícula. Sigue esta ruta:

**Autoservicio > Inscripciones > Introducción de Clase**

Inmediatamente te aparecerá la siguiente pantalla, te invitamos a conocerla:

# PROCESO DE MATRÍCULA EN LÍNEA

Favoritos ▾ Menú Principal ▾ > Autoservicio ▾ > Inscripciones ▾ > Introducción de Clase

 UNIVERSIDAD DE SAN BUENAVENTURA  
BUENAVENTURA - CALI - COLOMBIA

Más... ▾ >>

Inscribir Mis Datos Académicos Simulador Financiero

mi horario de clases || introducción || baja || cambio || edición || información ciclo

## Introducción de Clases

1 2 3

### 1. Selección de Clases para Añadir

Para seleccionar clases de otro ciclo lectivo, seleccione el ciclo lectivo y haga clic en la opción de cambio. Una vez elegidas las clases, continúe con el paso 2 de 3.

SEGUNDO PERIODO ACADÉ DE 2015 | Pregrado | UNIV. DE SAN BUENAVENTURA

● Abierta □ Cerrada ▲ Lista Espera

Añadir a Carrito: SEGUNDO PERIODO ACADÉ DE 2015 Carrito Compras

Búsq Clases

Su carrito de compras de inscripciones está vacío.

Mis Condiciones Académicas

buscar

▾ Mi Horario de Clases SEGUNDO PERIODO ACADÉ DE 2015

✓ Inscrito ✗ Baja ▲ Lista Espera

Clase	Descripción	Días/Horas	Aula	Instructor	Unidades	Estado
<a href="#">6_41031-3L-0112 (1376)</a>	HISTORIA ECONOMICA MUNDIAL (Clase)	Dom 7:00p.m. - 8:00p.m.	Por Determinar	Personal	3,00	✓

[Inscribir](#) [Mis Datos Académicos](#) [Simulador Financiero](#)

[Mi Horario De Clases](#) [Introducción](#) [Baja](#) [Cambio](#) [Edición](#) [Información Ciclo](#)

Más... ▾ >>

# PROCESO DE MATRÍCULA EN LÍNEA

De esta nueva pantalla debes saber varias cosas. Analicémosla por secciones:

**1)** En la primera parte, aparece todo el menú de navegación disponible para realizar tu matrícula en línea. Ingresar a esta pantalla te ubica en la posición de inscribir, Introducción, en la cual puedes realizar la búsqueda e inscripción de todos tus créditos (cursos). Puedes consultar de forma gráfica la configuración de tu horario semanal de clases, tus datos académicos y acceder al menú de bajas o cancelación de clases. También, puedes acceder al simulador financiero que te mostrará el valor de tu matrícula financiera según los créditos que vas matriculado.

**2)** En la segunda parte aparece tu carrito de compras. Allí se acumulan los créditos (cursos) que vas ingresando a tu matrícula. Este es un estado intermedio, ya que para que finalmente los créditos (cursos) queden completamente matriculados, se deben seguir los demás pasos que veremos a continuación.

**3)** En esta tercera y última parte aparecen tus créditos (cursos) matriculados, con su respectivo horario, docente y aula. Para llegar a este punto debemos seguir los siguientes pasos:

## Pasos para mi Matrícula

Ubícate en la pantalla que acabamos de analizar e identifica el botón de BUSCAR.

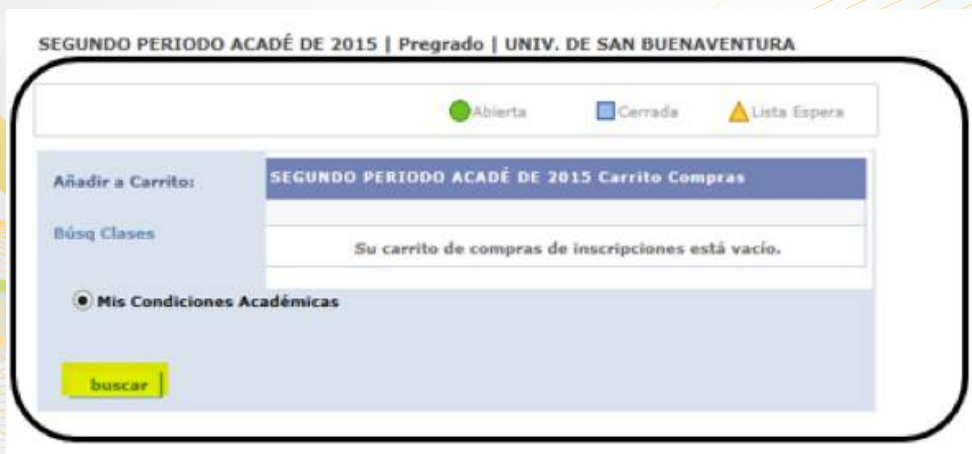

# PROCESO DE MATRÍCULA EN LÍNEA

Si le das clic te aparece una pantalla similar a la que viste cuando consultaste tu progreso académico, mostrándote por semestre las créditos (cursos) que puedes matricular, ya sea porque los has reprobado o porque los debes tomar por primera vez. Recuerda que aquí debes respetar tu ruta, es decir, ir tomando los cursos que tienes más atrasados, según tu plan de estudios.

Favoritos ▾ Menú Principal ▾ > Autoservicio ▾ > Inscripciones ▾ > Introducción de Clase

 UNIVERSIDAD DE SAN BUENAVENTURA  
BARRANCO - MOQUECHAS - CUSCO - CARIACAMA

▼ L490-ECONOMIA-20132 **No Satisfecho**

**PRIMER SEMESTRE** **Satisfecho**

▼ PRIMER SEMESTRE [ocultar detalle segundo periodo acadé de 2015](#)

Los siguientes cursos se utilizaron para cumplir esta condición académica:

Curso	Descripción	Unidades	Cuando	Calificación Oficial	Estado
641030-3L	<a href="#">PRINCIPIOS DE ECONOMIA</a>	3.00	PRIMER PERIODO ACADÉ DE 2015	4.5	✓
649100-3L	<a href="#">MATEMATICAS I</a>	3.00	PRIMER PERIODO ACADÉ DE 2015	3.2	✓
649506-2L	<a href="#">PROYECTO DE VIDA</a>	2.00	PRIMER PERIODO ACADÉ DE 2015	4.8	✓
649507-1L	<a href="#">IDENTIDAD INSTIT. Y FRANCISCAN</a>	1.00	PRIMER PERIODO ACADÉ DE 2015	4.4	✓
649550-2L	<a href="#">ANALISIS Y EXPRESION CIENTIFIC</a>	2.00	PRIMER PERIODO ACADÉ DE 2015	4.4	✓
649600-2L	<a href="#">INGLES I</a>	2.00	PRIMER PERIODO ACADÉ DE 2015	4.1	✓

Ver Todo | [1-6 de 6](#) | [Primero](#) | [1-6 de 6](#) | [Último](#)

**SEGUNDO SEMESTRE** **No Satisfecho**

▼ SEGUNDO SEMESTRE [ocultar detalle segundo periodo acadé de 2015](#)

Los siguientes cursos pueden utilizarse para cumplir con este requisito:

Curso	Descripción	Unidades	Cuando	Calificación Oficial	Estado
641031-3L	<a href="#">HISTORIA ECONOMICA MUNDIAL</a>	3.00			
641370-3L	<a href="#">CALCULO DIFERENCIAL</a>	3.00			
641601-3L	<a href="#">PENSAMIENTO ECONOMICO I</a>	3.00			
645015-3L	<a href="#">CONTABILIDAD GENERAL</a>	3.00			
649508-2L	<a href="#">CONSTITUCION Y DEMOCRACIA</a>	2.00			
649601-2L	<a href="#">INGLES II</a>	2.00			

Ver Todo | [1-6 de 6](#) | [Primero](#) | [1-6 de 6](#) | [Último](#)

**TERCER SEMESTRE** **No Satisfecho**

▶ TERCER SEMESTRE [ver detalle segundo periodo acadé de 2015](#)

**CUARTO SEMESTRE** **No Satisfecho**

▶ CUARTO SEMESTRE [ver detalle segundo periodo acadé de 2015](#)

**QUINTO SEMESTRE** **No Satisfecho**

▶ QUINTO SEMESTRE [ver detalle segundo periodo acadé de 2015](#)

# PROCESO DE MATRÍCULA EN LÍNEA

En este ejemplo el estudiante ya cursó y aprobó todos los créditos (cursos) de su primer semestre y por eso su semestre aparece como “satisfecho”. El estudiante podrá ahora matricular todas sus asignaturas de segundo semestre o las que él considere, según la modalidad de matrícula por créditos.

Posteriormente procederá a seleccionar los créditos (cursos) que desee matricular, dando un clic sobre el nombre de cada curso. Al realizar esta acción te aparecerá la siguiente pantalla:

**Detalle Curso**

SEGUNDO PERIODO ACADÉ DE 2015 | Pregrado | UNIV. DE SAN BUENAVENTURA

[Volver a Búsqueda en Mis Condiciones Académicas](#)

**6 41370-3L - CALCULO DIFERENCIAL**

Detalle Curso	
Grado	Pregrado
Unidades	3.00
Sistema Calificación	Calificado
Componentes Curso	Clase      Obligatori
Campus	USB CALI - CAMPUS
Grupo Académico	FAC. DE CIENCIAS ECONÓMICA
Org Académica	FACULTAD DE CIENCIAS ECONOMICA

**Descripción**

CALCULO DIFERENCIAL

**SEGUNDO PERIODO ACADÉ DE 2015 Programa de Curso**

**Mi Horario Clases** [ver todo](#)

6 41031-3L      Dom 7:00p.m. - 8:00p.m.  
Por Determinar

**Carrito Compra**

Su carrito de compras está vacío.

Abierta     Cerrada     Lista Espera

**6 41370-3L secciones para SEGUNDO PERIODO ACADÉ DE 2015**

Sección	Sesión	Estado					
<a href="#">0112-LEC (1377)</a>	L01	<input checked="" type="checkbox"/>	<b>seleccionar</b>				
L01	Días	Inicio	Fin	Aula	Ubicación	Profesor	Fechas
CALCULO DIFERENCIAL	Dom	10:00a.m.	1:00p.m.	Por Determinar	UNI SAN BUENAVENTURA CALI	Personal	21/07/2015 - 21/11/2015

# PROCESO DE MATRÍCULA EN LÍNEA

Esta pantalla contiene la descripción del curso que desea matricular. Aquí el estudiante puede ver cuántas Unidades tiene (créditos) y lo más importante, los horarios que se están ofertando para este curso. En este punto el Sistema te permite acceder al botón seleccionar, el cual presenta el horario que se acomoda mejor a tus necesidades según la oferta. Debes prestar atención en dar clic sobre el botón de seleccionar que pertenece al horario que deseas, ya que puede haber varios según la cantidad de horarios que se oferten. Recuerda que para el campus Medellín se ofertan cursos en las siguientes **Ubicaciones: Armenia, Bello, Ibagué y Medellín**. Al dar clic en seleccionar te aparece la siguiente pantalla:

Favoritos ▾ Menú Principal ▾ > Autoservicio ▾ > Inscripciones ▾ > Introducción de Clase

UNIVERSIDAD DE SAN BUENAVENTURA

LINA FERNANDA ARROYO RODRIGUEZ Más...

Inscribir Mis Datos Académicos Simulador Financiero

mi horario de clases introducción baja cambio edición información ciclo

### Introducción de Clases

#### 1. Selección de Clases para Añadir - Preferencias

SEGUNDO PERIODO ACADÉ DE 2015 | Pregrado | UNIV. DE SAN BUENAVENTURA

#### 6 41370-3L - CALCULO DIFERENCIAL

##### Preferencias Clase

6 41370-3L-0112 Clase ● Abierta  L Espr  Lista Espera si Curso Completo

Sesión Calí-Diez y seis semanas Nº Permiso

Grado Pregrado Calificación Plan de Calificación de Pregrado

Unidades 3.00 Programa ECONOMIA

CANCELAR SIG

Sección	Componente	Días y Horas	Aula	Instructor	Fecha Inicio/Fin
0112	Clase	Dom 10:00a.m. - 1:00p.m.	Por Determinar	Personal	21/07/2015 - 21/11/2015

[Inscribir](#) [Mis Datos Académicos](#) [Simulador Financiero](#)

[Mi Horario De Clases](#) [Introducción](#) [Baja](#) [Cambio](#) [Edición](#) [Información Ciclo](#)

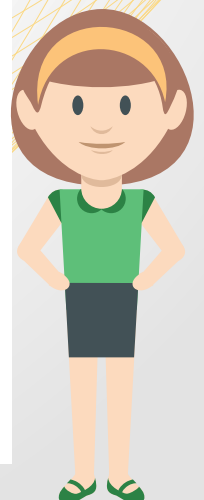

# PROCESO DE MATRÍCULA EN LÍNEA

Es esta pantalla se confirma toda la información del curso que quieres matricular. Si estás de acuerdo con todo, debes dar clic en siguiente. De lo contrario, dar clic en cancelar para buscar otros créditos (cursos). Una vez des clic en siguiente te aparecerá la siguiente pantalla:

Favoritos ▾ Menú Principal ▾ > Autoservicio ▾ > Inscripciones ▾ > Introducción de Clase

UNIVERSIDAD DE SAN BUENAVENTURA  
BAHÍA • BUENOS • CALI • CARTAGENA

Más... ▾

Inscribir Mis Datos Académicos Simulador Financiero

mi horario de clases | introducción | baja | cambio | edición | información ciclo

## Introducción de Clases

1 2 3

### 1. Selección de Clases para Añadir

Para seleccionar clases de otro ciclo lectivo, seleccione el ciclo lectivo y haga clic en la opción de cambio. Una vez elegidas las clases, continúe con el paso 2 de 3.

✓ 6 41370-3L se ha añadido a su carrito de compra.

SEGUNDO PERIODO ACADÉ DE 2015 | Pregrado | UNIV. DE SAN BUENAVENTURA

● Abierta □ Cerrada ▲ Lista Espera

Añadir a Carrito: SEGUNDO PERIODO ACADÉ DE 2015 Carrito Compras

Búsq Clases

● Mis Condiciones Académicas

Elim	Clase	Días/Horas	Aula	Instructor	Unidades	Estado
	<a href="#">6 41370-3L-0112</a> <a href="#">(1377)</a>	Dom 10:00a.m. - 1:00p.m.	Por Determinar	Personal	3,00	●

buscar

CONTINUAR A PASO 2 DE 3

▼ Mi Horario de Clases SEGUNDO PERIODO ACADÉ DE 2015

✓ Inscrito □ Baja ▲ Lista Espera

Clase	Descripción	Días/Horas	Aula	Instructor	Unidades	Estado
<a href="#">6 41031-3L-0112</a> <a href="#">(1376)</a>	HISTORIA ECONOMICA MUNDIAL (Clase)	Dom 7:00p.m. - 8:00p.m.	Por Determinar	Personal	3,00	✓

# PROCESO DE MATRÍCULA EN LÍNEA

Aquí observamos como el Sistema Asís nos informa que la asignatura se ha añadido con éxito al carrito de compras y se puede continuar el proceso. En este punto tienes dos opciones: la primera es seguir buscando los demás créditos (cursos) que desees ingresar al carrito, para lo cual debes repetir el proceso descrito anteriormente dando clic nuevamente en **“buscar”**. La segunda opción es tener el carrito lleno con todas las asignaturas deseadas, y estar listo para dar clic en **“continuar a paso 2 de 3”**.

Favoritos ▾ Menú Principal ▾ > Autoservicio ▾ > Inscripciones ▾ > Introducción de Clase

UNIVERSIDAD DE SAN BUENAVENTURA  
BOGOTÁ • MEDELLÍN • CALI • CARTHAGENA

Más... ▾ >>

Inscribir Mis Datos Académicos Simulador Financiero

mi horario de clases | introducción | baja | cambio | edición | información ciclo

### Introducción de Clases

## 2. Confirmación de Clases

Haga clic en Finalizar Inscripción para que se procese su petición para las clases indicadas a continuación. Si no desea añadir las clases, haga clic en Cancelar.

SEGUNDO PERIODO ACADÉ DE 2015 | Pregrado | UNIV. DE SAN BUENAVENTURA

● Abierta    ■ Cerrada    ▲ Lista Espera

Clase	Descripción	Días/Horas	Aula	Instructor	Unidades	Estado
6 41370-3L-0112 (1377)	CALCULO DIFERENCIAL (Clase)	Dom 10:00a.m. - 1:00p.m.	Por Determinar	Personal	3,00	●

CANCELAR    ANTERIOR    **FINALIZAR INSCRIPCIÓN**

Una vez estás seguro de tu inscripción, la debes finalizar → Esta pantalla confirma la matrícula de todo lo que tienes en tu carrito de compras. En este ejemplo solo parece una asignatura porque fue la que se añadió anteriormente al carrito. Cuando estés de acuerdo con esto, debes dar clic en **“finalizar inscripción”**.

# PROCESO DE MATRÍCULA EN LÍNEA

En este momento el Sistema Asís realiza todas las validaciones para permitir la matrícula de la asignatura. Algunas de las validaciones son: cupos disponibles en el curso, cumplimiento de prerrequisitos, cruce de horarios con otras asignaturas matriculadas, topes de créditos mínimos y máximos de tu semestre.

Posterior a esto, el sistema te puede arrojar dos respuestas: una negativa al no superar alguna de las validaciones mencionadas anteriormente, para lo cual debes buscar nuevamente las opciones de créditos (cursos) que podrías matricular, Recuerda en este caso leer el mensaje de error que te entrega el sistema, para que sepas exactamente lo que debes hacer.

Clase	Mensaje	Estado
8 57041-2L	<b>Error:</b> Ya se encuentra inscrito en esta clase. Compruebe que está utilizando el número de clase y ciclo lectivo correctos y envíe nuevamente la petición.	✘

# PROCESO DE MATRÍCULA EN LÍNEA

O una respuesta exitosa a la matrícula. Si esto ocurre, te aparecerá una pantalla así:

Universidad de San Buenaventura interface showing the registration process. The page title is "Introducción de Clase". The navigation menu includes "Favoritos", "Menú Principal", "Autoservicio", "Inscripciones", and "Introducción de Clase". The main content area displays "Introducción de Clases" and "3. Consulta de Resultados". A confirmation message states: "Inscripción correcta." (green checkmark) and "Error: no pudo añadirse la cla" (red X). A table shows the registration details:

Clase	Mensaje	Estado
6 41370-3L	Correcto: Esta clase ya se ha añadido a su horario.	✓

Buttons at the bottom include "REALIZAR PAGO", "MI HORARIO DE CLASES", "AÑADIR OTRA CLASE" (highlighted with an orange box), and "ACEPTAR MATRÍCULA".

En este punto si das clic en añadir otra clase, puedes repetir todo el proceso para buscar más créditos (cursos) a matricular, apareciendo en tu pantalla principal lo que vas logrando ingresar con éxito:

# PROCESO DE MATRÍCULA EN LÍNEA

Favoritos ▾ | Menú Principal ▾ | > Autoservicio ▾ | > Inscripciones ▾ | > Introducción de Clase

 UNIVERSIDAD DE SAN BUENAVENTURA  
BOGOTÁ • MEDIO CAY • CAJICÁ

Inscribir | Mis Datos Académicos | Simulador Financiero

mi horario de clases | introducción | baja | cambio | edición | información ciclo

## Introducción de Clases

1. Selección de Clases para Añadir

Para seleccionar clases de otro ciclo lectivo, seleccione el ciclo lectivo y haga clic en la opción de cambio. Una vez elegidas las clases, continúe con el paso 2 de 3.

SEGUNDO PERIODO ACADÉ DE 2015 | Pregrado | UNIV. DE SAN BUENAVENTURA

Abierta  Cerrada  Lista Espera

Añadir a Carrito: **SEGUNDO PERIODO ACADÉ DE 2015 Carrito Compras**

Búsq Clases

Su carrito de compras de inscripciones está vacío.

Mis Condiciones Académicas

buscar

**▼ Mi Horario de Clases SEGUNDO PERIODO ACADÉ DE 2015**

Inscrito  Baja  Lista Espera

Clase	Descripción	Días/Horas	Aula	Instructor	Unidades	Estado
<a href="#">6 41031-3L-0112 (1376)</a>	HISTORIA ECONOMICA MUNDIAL (Clase)	Dom 7:00p.m. - 8:00p.m.	Por Determinar	Personal	3,00	✓
<a href="#">6 41370-3L-0112 (1377)</a>	CALCULO DIFERENCIAL (Clase)	Dom 10:00a.m. - 1:00p.m.	Por Determinar	Personal	3,00	✓
<a href="#">6 41601-3L-0112 (1378)</a>	PENSAMIENTO ECONOMICO I (Clase)	Miérc 10:00a.m. - 1:00p.m.	Por Determinar	Personal	3,00	✓
<a href="#">6 45015-3L-0112 (1944)</a>	CONTABILIDAD GENERAL (Clase)	Sáb 7:00a.m. - 10:00a.m.	Por Determinar	Personal	3,00	✓

Una vez logres inscribir con éxito todos los créditos (cursos) que desees, debes dar clic en **“aceptar matrícula”** para finalizar tu proceso.

# PROCESO DE MATRÍCULA EN LÍNEA

Allí el Sistema Asís te hará una pregunta de confirmación, como se muestra a continuación:

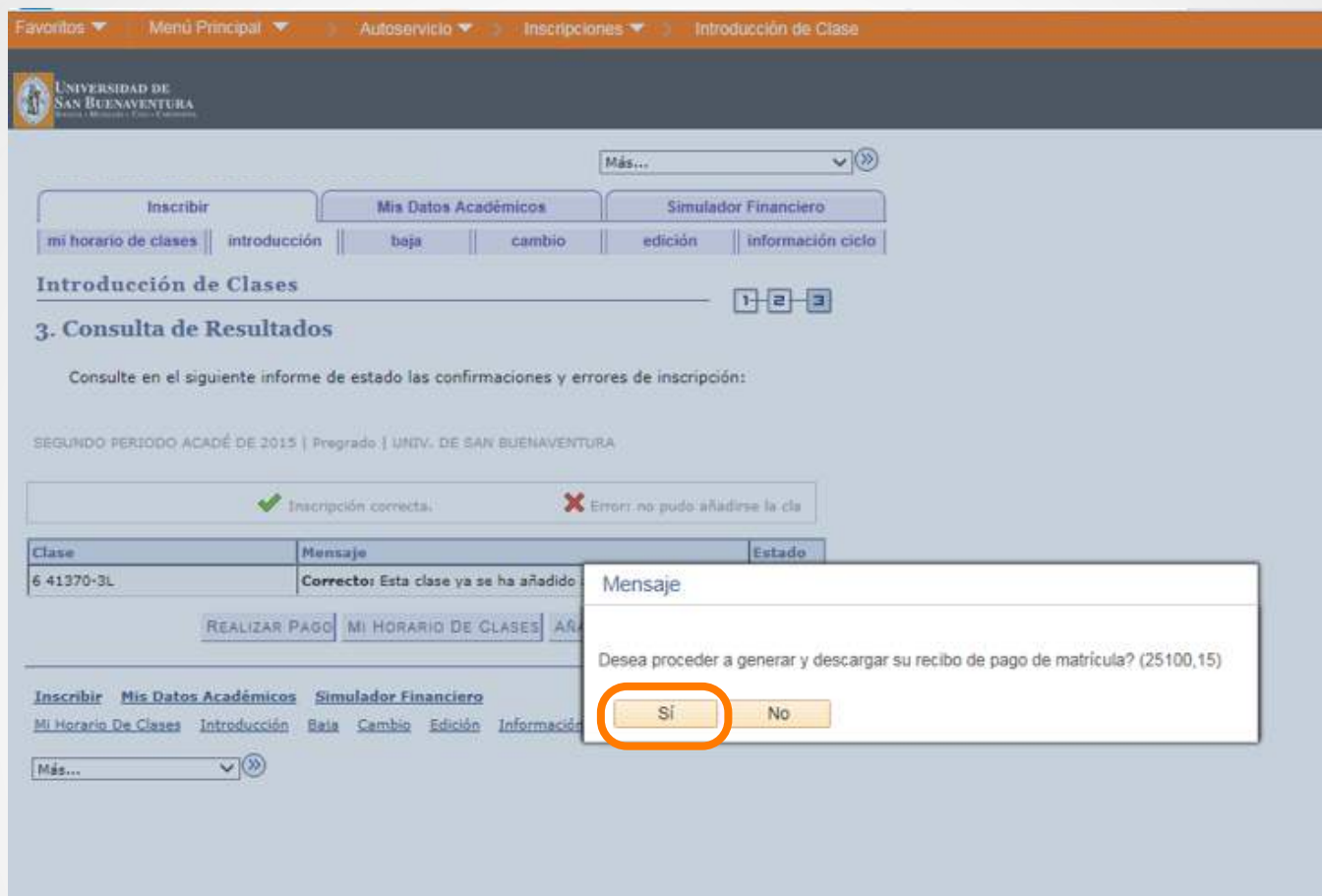

Es muy importante que tengas en cuenta que si das clic en SI, finalizas definitivamente tu proceso y el Sistema procede a generar tu recibo de pago y ya NO podrás realizar ningún cambio en tu matrícula.

Si tienes dudas en algo, te recomendamos dar clic en NO y continuar tu matrícula. Puedes ingresar durante la vigencia de tu turno cuantas veces quieras siempre y cuando no des clic en aceptar y finalizar el proceso.

Recuerda que si por algún motivo no confirmas tu matrícula académica y se vence tu turno, automáticamente el sistema tomará la información ingresada hasta la última vez como tu matrícula definitiva y generará automáticamente el recibo de pago. Por eso es de vital importancia que finalices a tiempo y por tu propia voluntad todo el proceso.

# PROCESO DE MATRÍCULA EN LÍNEA

Al dar clic en "SI" el Sistema te arrojará el siguiente mensaje:

Y puedes proceder a generar tu recibo de pago, el cual se visualizará de la siguiente manera:

Nombre: [Redacted]  
N° Identificación: 7989000  
ID: 30000021734  
Dirección: CALLE 170  
Teléfono:  
Ciudad: 13062 - 13

Campus: USBCA - USB CALI - CAMPUS  
Facultad: LFARO - FAC. DE ARQUITEC ART Y DISE  
Programa: L570 - DISEÑO DE VESTUARIO  
Ciclo Lectivo: 1566 - SEGUNDO PERIODO ACADÉ DE 2015  
Fecha de Generación: 2015-10-26

ÍTEM	DESCRIPCIÓN	VALOR
100000300011	CAL MATRICULA CREDITO ADIC	2.040.000
800000300011	CAL ESTAMPILLA PROCULTURA	30.600
100000300001	CAL MATRICULA PREGRADO	2.210.000
800000300011	CAL ESTAMPILLA PROCULTURA	33.150

PAGUE HASTA	DETALLE	VALOR A PAGAR
2015-08-31	Matricula Ordinaria	4.313.750
2015-08-14	Matricula Extraordinaria	4.313.750
2015-08-21	Matricula Extemporánea	4.313.750

# PROCESO DE MATRÍCULA EN LÍNEA

Aquí has finalizado el proceso y estás habilitado para pagar tu matrícula en los tiempos establecido por la Universidad.

Recuerda que en cualquier punto del proceso puedes dar clic en el botón **"mi horario de clase"** y así ver de forma gráfica la configuración de tu horario semanal:

## Primera forma de verlo (en texto)

6 41031-3L - HISTORIA ECONOMICA MUNDIAL							
Estado	Unid	Calificación	Calif	Programa	Fecha Límite		
Inscrito	3,00	Plan de Calificación de Pregrado		ECONOMIA			
Nº Clase	Sección	Componente	Días y Horas	Aula	Instructor	Fecha Inicio/Fin	
1376	0112	Clase	Dom 7:00p.m. - 8:00p.m.	Por Determinar	Personal	21/07/2015 - 21/11/2015	
6 41370-3L - CALCULO DIFERENCIAL							
Inscrito	3,00	Plan de Calificación de Pregrado		ECONOMIA			
1377	0112	Clase	Dom 10:00a.m. - 1:00p.m.	Por Determinar	Personal	21/07/2015 - 21/11/2015	
6 41601-3L - PENSAMIENTO ECONOMICO I							
Inscrito	3,00	Plan de Calificación de Pregrado		ECONOMIA			
1378	0112	Clase	Miérc 10:00a.m. - 1:00p.m.	Por Determinar	Personal	21/07/2015 - 21/11/2015	
6 45015-3L - CONTABILIDAD GENERAL							
Inscrito	3,00	Plan de Calificación de Pregrado		ECONOMIA			
1844	0112	Clase	Sáb 7:00a.m. - 10:00a.m.	Por Determinar	Personal	21/07/2015 - 21/12/2015	

At the bottom of the page, there are buttons for 'ACEPTAR MATRÍCULA' and 'Página para Impresora'.

# PROCESO DE MATRÍCULA EN LÍNEA

## Segunda forma de verlo (grafica, por semana)

Favoritos ▾ Menú Principal ▾ > Autoservicio ▾ > Inscripciones ▾ > Introducción de Clase > Mi Horario de Clases > Mi Horario de Clases

UNIVERSIDAD DE SAN BUENAVENTURA  
WISDOM • INTEGRITY • FAITH • COURAGE

Más... ▾ >>

Inscribir | Mis Datos Académicos | Simulador Financiero

mi horario de clases | introducción | baja | cambio | edición | información ciclo

### Mi Horario de Clases

Opción Visualización  Vista Listad  Vista Horario Semanal

<< semana anterior | Semana de 3/8/2015 - 9/8/2015 | semana siguiente >>

Mostrar Semana 04/08/2015 31 Hora Inicio 8:00a.m. Hora Fin 6:00p.m. actualizar calendario

Hora	Lunes 3 Ago	Martes 4 Ago	Miércoles 5 Ago	Jueves 6 Ago	Viernes 7 Ago	Sábado 8 Ago	Domingo 9 Ago
8:00AM						6 45015-3L - 0112 Clase 7:00AM - 10:00AM Ubicación: Por Determinar	
9:00AM							
10:00AM			6 41601-3L - 0112 Clase 10:00AM - 1:00PM Ubicación: Por Determinar				6 41370-3L - 0112 Clase 10:00AM - 1:00PM Ubicación: Por Determinar
11:00AM							
12:00PM							
1:00PM							
2:00PM							
3:00PM							
4:00PM							
5:00PM							
6:00PM							

Opciones Visualización

Mostrar AM/PM  Lunes  Jueves

Mostrar Título Clase  Martes  Viernes  Domingo actualizar calendario

Mostrar Profesores  Miércoles  Sábado

[Página para Impresora](#)

# PROCESO DE MATRÍCULA EN LÍNEA

De igual forma, recuerda que en cualquier punto del proceso también puedes acceder al **“simulador financiero”**

Puedes ir revisando según los créditos (cursos) que estas matriculando, el esquema de cobro por créditos que la Universidad ha definido, en cuánto va tu matrícula financiera.

Clase	Descripción	Días/Horas	Aula	Instructor	Unidades	Estado
6 41031-3L-0112 (1376)	HISTORIA ECONOMICA MUNDIAL (Clase)	Dom 7:00p.m. - 8:00p.m.	Por Determinar	Personal	3,00	✓
6 41370-3L-0112 (1377)	CALCULO DIFERENCIAL (Clase)	Dom 10:00a.m. - 1:00p.m.	Por Determinar	Personal	3,00	✓
6 41601-3L-0112 (1378)	PENSAMIENTO ECONOMICO I (Clase)	Miérc 10:00a.m. - 1:00p.m.	Por Determinar	Personal	3,00	✓
6 45015-3L-0112 (1844)	CONTABILIDAD GENERAL (Clase)	Sáb 7:00a.m. - 10:00a.m.	Por Determinar	Personal	3,00	✓

Below the class schedule, there is a 'Resultados Simulación' table:

Nº Cuenta	Tipo Ítem	Descripción	Importe	Código Moneda	Grupo Matrícula
MAT001	100000300001	CAL MATRICULA PREGRADO	3832000,00	COP	ECONOMIA
MAT001	100000300011	CAL MATRICULA CREDITO ADIC		COP	ECONOMIA

At the bottom, a box shows the total amount: **Importe Total: 3832000,00 COP**.

Así puedes proyectar tu pago, según tus expectativas.

# PROCESO DE MATRÍCULA EN LÍNEA

## Bajas o cancelación de créditos (cursos)

Durante tu proceso de matrícula en línea puedes dar de bajas créditos (cursos) que hayas ingresado y que después de revisar bien tus horarios y planificado tu semestre quieras cancelar, para esto ubícate en el menú principal de navegación y da clic en **“bajas”**.

## Ahí te aparece la siguiente pantalla

Seleccionar	Clase	Descripción	Días / Horas	Aula	Instructor	Unidades	Estado
<input type="checkbox"/>	6-41030-3L-0111 (1373)	PRINCIPIOS DE ECONOMIA (Clase)	Miérc 7:00a.m. - 10:00a.m.	Por Determinar	Personal	3,00	✓
<input type="checkbox"/>	6-49100-3L-0005 (1375)	MATEMATICAS I (Clase)	Jue 7:00a.m. - 10:00a.m.	Por Determinar	Personal	3,00	✓
<input type="checkbox"/>	6-49506-2L-0008 (1183)	PROYECTO DE VIDA (Clase)	Dom 10:00a.m. - 11:00a.m.	Bloque B - Salón 305	Personal	2,00	✓

# PROCESO DE MATRÍCULA EN LÍNEA

En esta pantalla te aparecen los créditos (cursos) que tienes hasta esos momentos matriculados, si seleccionas alguno de ellos y das clic en “Bajar clases seleccionadas” te aparecerá la siguiente pantalla:

Favoritos ▾ Menú Principal ▾ > Autoservicio ▾ > Inscripciones ▾ > Introducción de Clase > Citas de Inscripción > Baja de Clase

UNIVERSIDAD DE SAN BUENAVENTURA  
READY • BOLDLY • CALY • COURAGE

Más... ▾ >>

Inscribir Mis Datos Académicos Simulador Financiero

mi horario de clases || introducción || baja || cambio || edición || información ciclo

### Baja de Clases

1 2 3

## 2. Confirmación de Selección

Haga clic en Finalizar Baja para procesar su petición de baja. Si desea salir sin darse de baja en estas clases, haga clic en Cancelar.

SEGUNDO PERIODO ACADÉ DE 2015 | Pregrado | UNIV. DE SAN BUENAVENTURA

Inscrito  Baja  Lista Espera

Clase	Descripción	Días/Horas	Aula	Instructor	Unidades	Estado
<a href="#">6 49100-3L-0005 (1375)</a>	MATEMATICAS I (Clase)	Jue 7:00a.m. - 10:00a.m.	Por Determinar	Personal	3.00	<input checked="" type="checkbox"/>

CANCELAR ANTERIOR **FINALIZAR BAJA**

Inscribir Mis Datos Académicos Simulador Financiero

Mi Horario De Clases Introducción Baja Cambio Edición Información Ciclo

Más... ▾ >>

En esta pantalla el sistema te pide que confirmes si quieres dar de baja (cancelar) la(s) asignatura(s) seleccionadas, si es así dar clic en “finalizar bajas”.

Una vez realices este proceso el sistema te mostrará la confirmación de la baja.

# PROCESO DE MATRÍCULA EN LÍNEA

En este momento estos créditos (cursos) no aparecerán en tu matrícula esta acción la puedes repetir durante tu matrícula en línea para todos los créditos (cursos) que desees dar de baja en el proceso de conformación.

**Ya estamos matriculados en la Universidad de San Buenaventura**

